Приложение 2
к распоряжению Леноблкомимущества
от _____ № _____

ОПИСАНИЕ МЕСТОПОЛОЖЕНИЯ ГРАНИЦ
Публичного сервитута в целях эксплуатации
объекта электросетевого хозяйства: ВЛ 35кВ Городская-1
(наименование публичного сервитута (далее - объект))

Раздел 1

Сведения об объекте		
N п/п	Характеристики объекта	Описание характеристик
1	2	3
1	Местоположение объекта	Ленинградская область, Кингисеппский муниципальный район, от ПС-214 ~ 2.5 км южнее н.п. Жабино, на запад мимо н.п. Александровская Горка, Падога, Новопятницкое, через р. Падожница, Луга к ПС-17 в юго-западной части г. Кингисепп
2	Площадь объекта +/- величина погрешности определения площади (Р +/- Дельта Р)	284 313 кв.м ± 187 кв.м.
3	Иные характеристики объекта	**Публичный сервитут под объект электросетевого хозяйства.** Цель установления: в соответствии со ст.39.37 Земельного Кодекса РФ «Цели установления публичного сервитута». В порядке, предусмотренном настоящей главой, публичный сервитут устанавливается для использования земельных участков и (или) земель в следующих целях: п.1. Размещение объектов электросетевого хозяйства, тепловых сетей, водопроводных сетей, сетей водоотведения, линий и сооружений связи, линейных объектов системы газоснабжения, нефтепроводов и нефтепродутопроводов, их неотъемлемых технологических частей, если указанные объекты являются объектами федерального, регионального или местного значения, либо необходимы для организации электро-, газо-, тепло-, водоснабжения населения и водоотведения, подключения (технологического присоединения) к сетям инженерно-технического обеспечения , либо переносятся в связи с изъятием земельных участков, на которых они ранее располагались, для государственных или муниципальных нужд (далее также – инженерные сооружения). **Срок публичного сервитута: 49 лет.** **Наименование публичного сервитута: ВЛ 35кВ Городская-1.** **Кадастровый район: 47:20.**

Раздел 2

Сведения о местоположении границ объекта					
1. Система координат МСК-47 (зона 1)					
2. Сведения о характерных точках границ объекта					
Обозначение характерных точек границ	Координаты, м		Метод определения координат характерной точки	Средняя квадратическая погрешность положения характерной точки (Mt), м	Описание обозначения точки на местности (при наличии)
	X	Y			
1	2	3	4	5	6
1	377161,26	1280200,35	Аналитический метод	0.1	-
2	377172,54	1280172,55	Аналитический метод	0.1	-
3	377370,92	1280252,81	Аналитический метод	0.1	-
4	377703,59	1280388,06	Аналитический метод	0.1	-
5	377893,36	1280465,99	Аналитический метод	0.1	-
6	377842,64	1280631,80	Аналитический метод	0.1	-
7	377794,86	1280787,72	Аналитический метод	0.1	-
8	377740,34	1280965,65	Аналитический метод	0.1	-
9	377707,40	1281074,37	Аналитический метод	0.1	-
10	377673,25	1281184,49	Аналитический метод	0.1	-
11	377511,70	1281358,11	Аналитический метод	0.1	-
12	377415,66	1281460,77	Аналитический метод	0.1	-
13	377297,40	1281587,69	Аналитический метод	0.1	-
14	377173,00	1281720,55	Аналитический метод	0.1	-
15	377023,76	1281749,84	Аналитический метод	0.1	-
16	376858,77	1281781,86	Аналитический метод	0.1	-
17	376836,30	1281792,91	Аналитический метод	0.1	-
18	376856,20	1281833,22	Аналитический метод	0.1	-
19	376777,21	1281990,42	Аналитический метод	0.1	-
20	376707,49	1282130,08	Аналитический метод	0.1	-
21	376626,92	1282290,68	Аналитический метод	0.1	-
22	376557,06	1282429,91	Аналитический метод	0.1	-
23	376451,22	1282543,81	Аналитический метод	0.1	-
24	376342,18	1282661,00	Аналитический метод	0.1	-
25	376233,97	1282777,66	Аналитический метод	0.1	-
26	376126,32	1282893,43	Аналитический метод	0.1	-
27	376018,08	1283009,86	Аналитический метод	0.1	-
28	375917,89	1283117,94	Аналитический метод	0.1	-
29	375894,27	1283143,19	Аналитический метод	0.1	-
30	375922,71	1283297,52	Аналитический метод	0.1	-
31	375951,23	1283453,53	Аналитический метод	0.1	-
32	375972,91	1283572,29	Аналитический метод	0.1	-
33	375992,63	1283680,38	Аналитический метод	0.1	-
34	375910,41	1283783,67	Аналитический метод	0.1	-
35	375836,96	1283876,09	Аналитический метод	0.1	-
36	375737,53	1284000,79	Аналитический метод	0.1	-
37	375649,52	1284111,19	Аналитический метод	0.1	-
38	375546,46	1284240,27	Аналитический метод	0.1	-
39	375449,14	1284362,31	Аналитический метод	0.1	-
40	375341,15	1284498,01	Аналитический метод	0.1	-
41	375226,32	1284642,51	Аналитический метод	0.1	-
42	375124,78	1284769,81	Аналитический метод	0.1	-
43	375021,80	1284898,93	Аналитический метод	0.1	-
44	374919,22	1285027,58	Аналитический метод	0.1	-
45	374817,70	1285155,45	Аналитический метод	0.1	-
46	374714,74	1285285,02	Аналитический метод	0.1	-
47	374612,01	1285413,26	Аналитический метод	0.1	-

48	374499,92	1285554,59	Аналитический метод	0.1	-
49	374342,14	1285515,53	Аналитический метод	0.1	-
50	374215,17	1285484,06	Аналитический метод	0.1	-
51	374090,87	1285453,29	Аналитический метод	0.1	-
52	373859,91	1285396,00	Аналитический метод	0.1	-
53	373731,32	1285363,95	Аналитический метод	0.1	-
54	373600,13	1285331,70	Аналитический метод	0.1	-
55	373502,49	1285423,51	Аналитический метод	0.1	-
56	373456,39	1285575,98	Аналитический метод	0.1	-
57	373414,57	1285714,23	Аналитический метод	0.1	-
58	373363,18	1285883,74	Аналитический метод	0.1	-
59	373320,45	1286025,14	Аналитический метод	0.1	-
60	373288,62	1286130,04	Аналитический метод	0.1	-
61	373222,39	1286349,56	Аналитический метод	0.1	-
62	373178,22	1286461,70	Аналитический метод	0.1	-
63	373216,36	1286559,51	Аналитический метод	0.1	-
64	373188,14	1286569,70	Аналитический метод	0.1	-
65	373146,00	1286461,65	Аналитический метод	0.1	-
66	373194,03	1286339,72	Аналитический метод	0.1	-
67	373259,91	1286121,36	Аналитический метод	0.1	-
68	373291,75	1286016,45	Аналитический метод	0.1	-
69	373334,47	1285875,04	Аналитический метод	0.1	-
70	373385,85	1285705,54	Аналитический метод	0.1	-
71	373427,68	1285567,30	Аналитический метод	0.1	-
72	373476,09	1285407,15	Аналитический метод	0.1	-
73	373591,46	1285298,68	Аналитический метод	0.1	-
74	373738,53	1285334,83	Аналитический метод	0.1	-
75	373867,15	1285366,89	Аналитический метод	0.1	-
76	374098,08	1285424,17	Аналитический метод	0.1	-
77	374222,39	1285454,95	Аналитический метод	0.1	-
78	374349,35	1285486,41	Аналитический метод	0.1	-
79	374488,40	1285520,84	Аналитический метод	0.1	-
80	374588,55	1285394,56	Аналитический метод	0.1	-
81	374691,29	1285266,32	Аналитический метод	0.1	-
82	374794,21	1285136,80	Аналитический метод	0.1	-
83	374895,74	1285008,90	Аналитический метод	0.1	-
84	374998,35	1284880,23	Аналитический метод	0.1	-
85	375101,33	1284751,11	Аналитический метод	0.1	-
86	375202,85	1284623,82	Аналитический метод	0.1	-
87	375317,68	1284479,33	Аналитический метод	0.1	-
88	375425,68	1284343,62	Аналитический метод	0.1	-
89	375523,02	1284221,56	Аналитический метод	0.1	-
90	375626,06	1284092,49	Аналитический метод	0.1	-
91	375714,07	1283982,09	Аналитический метод	0.1	-
92	375813,49	1283857,40	Аналитический метод	0.1	-
93	375886,94	1283764,99	Аналитический метод	0.1	-
94	375960,67	1283672,36	Аналитический метод	0.1	-
95	375943,40	1283577,68	Аналитический метод	0.1	-
96	375921,73	1283458,92	Аналитический метод	0.1	-
97	375893,21	1283302,93	Аналитический метод	0.1	-
98	375862,02	1283133,75	Аналитический метод	0.1	-
99	375895,93	1283097,50	Аналитический метод	0.1	-
100	375996,09	1282989,45	Аналитический метод	0.1	-
101	376104,35	1282873,00	Аналитический метод	0.1	-
102	376211,99	1282757,24	Аналитический метод	0.1	-
103	376320,20	1282640,58	Аналитический метод	0.1	-
104	376429,24	1282523,39	Аналитический метод	0.1	-
105	376532,17	1282412,63	Аналитический метод	0.1	-

106	376600,11	1282277,23	Аналитический метод	0.1	-
107	376680,67	1282116,66	Аналитический метод	0.1	-
108	376750,39	1281976,99	Аналитический метод	0.1	-
109	376822,69	1281833,10	Аналитический метод	0.1	-
110	376796,10	1281779,26	Аналитический метод	0.1	-
111	376849,12	1281753,17	Аналитический метод	0.1	-
112	377018,01	1281720,40	Аналитический метод	0.1	-
113	377157,73	1281692,98	Аналитический метод	0.1	-
114	377275,48	1281567,22	Аналитический метод	0.1	-
115	377393,73	1281440,30	Аналитический метод	0.1	-
116	377489,76	1281337,64	Аналитический метод	0.1	-
117	377646,62	1281169,07	Аналитический метод	0.1	-
118	377678,72	1281065,58	Аналитический метод	0.1	-
119	377711,65	1280956,90	Аналитический метод	0.1	-
120	377766,18	1280778,93	Аналитический метод	0.1	-
121	377813,95	1280623,02	Аналитический метод	0.1	-
122	377856,68	1280483,36	Аналитический метод	0.1	-
123	377692,24	1280415,83	Аналитический метод	0.1	-
124	377359,64	1280280,61	Аналитический метод	0.1	-
1	377161,26	1280200,35	Аналитический метод	0.1	-

3. Сведения о характерных точках части (частей) границы объекта

Обозначение характерных точек части границы	Координаты, м		Метод определения координат характерной точки	Средняя квадратическая погрешность положения характерной точки (Mt), м	Описание обозначения точки на местности (при наличии)
	X	Y			
1	2	3	4	5	6
-	-	-	-	-	-

Раздел 3

Сведения о местоположении измененных (уточненных) границ объекта

1. Система координат

2. Сведения о характерных точках границ объекта

Обозначение характерных точек границ	Существующие координаты, м		Измененные (уточненные) координаты, м		Метод определения координат характерной точки	Средняя квадратическая погрешность положения характерной точки (Mt), м	Описание обозначения точки на местности (при наличии)
	X	Y	X	Y			
1	2	3	4	5	6	7	8
-	-	-	-	-	-	-	-

3. Сведения о характерных точках части (частей) границы объекта

-	-	-	-	-	-	-	-

План границ зоны публичного сервитута ВЛ 35 кВ Городская-1

Обзорная схема

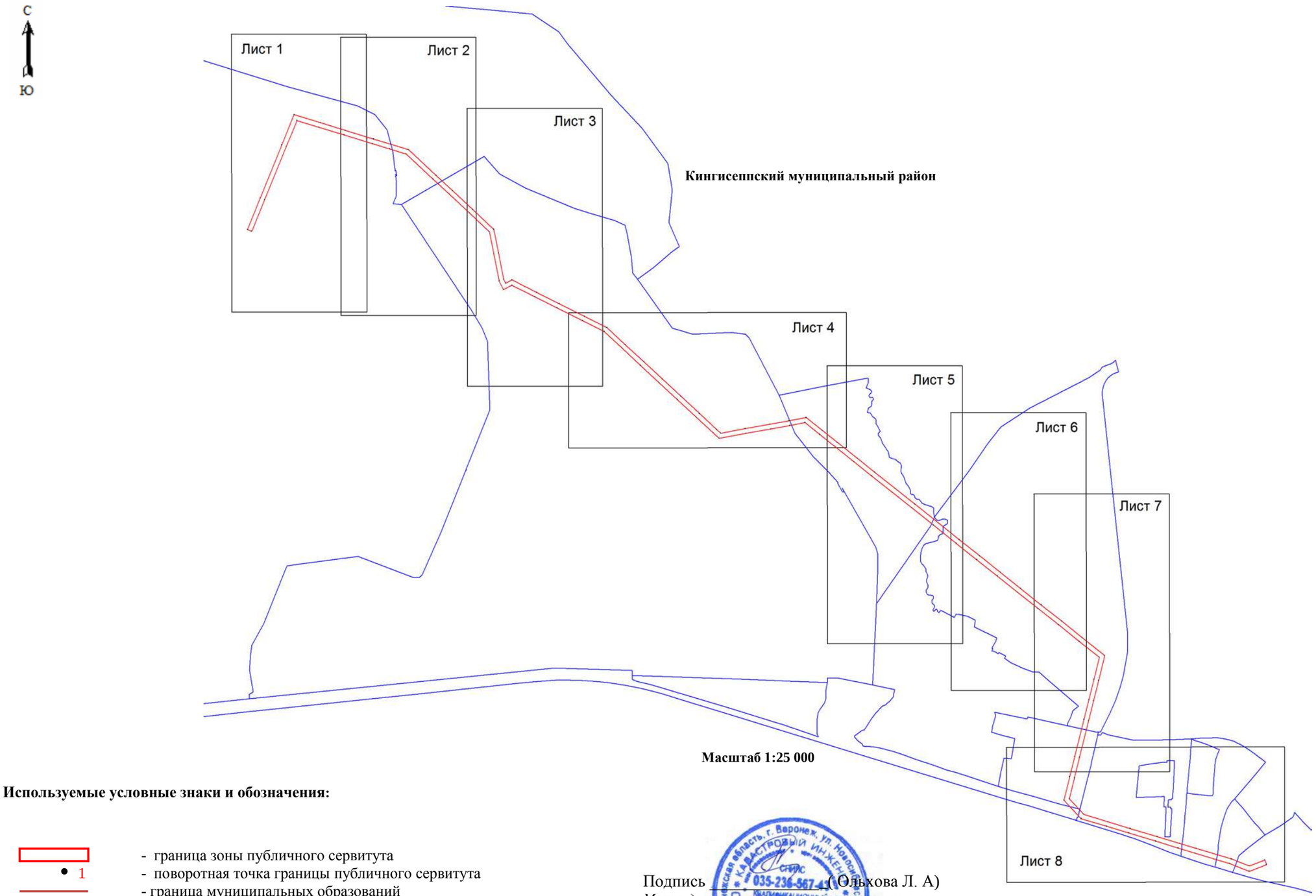

Масштаб 1:25 000

Используемые условные знаки и обозначения:

- граница зоны публичного сервитута
- 1 - поворотная точка границы публичного сервитута
- граница муниципальных образований
- граница кадастрового квартала
- 47:20:0752004 - номер кадастрового квартала
- граница земельного участка
- :16 -номер земельного участка, учтенного в ЕГРН
- границы объекта, для которого устанавливается публичный сервитут

Подпись _____ (Ольхова Л. А)

Место для оттиска печати лица, составившего описание местоположения границ объекта

Дата 11.03.2024

План границ зоны публичного сервитута ВЛ 35 кВ Городская-1

лист 1

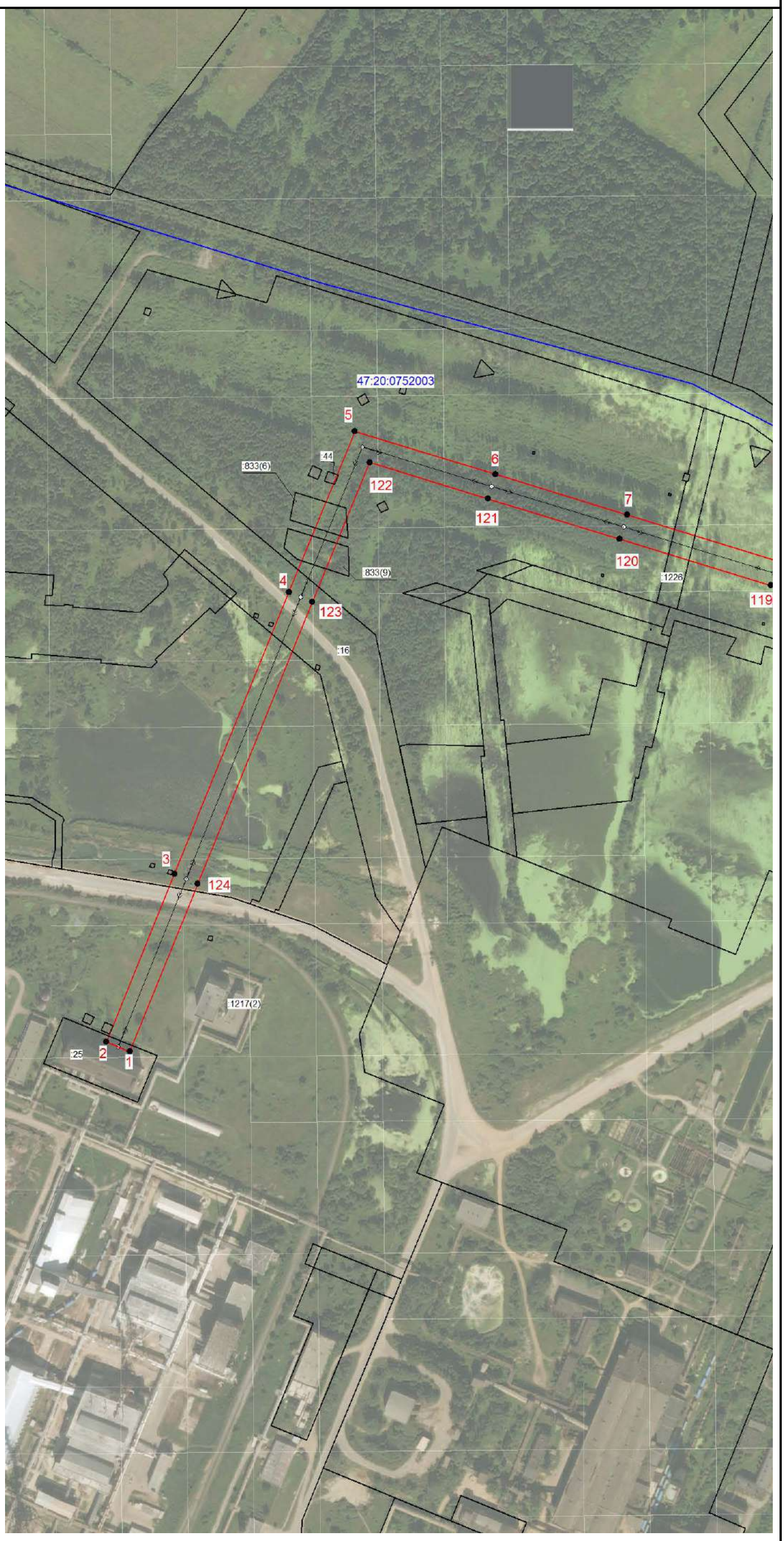

Масштаб 1:5000

Подпись _____ (Ольхова Л. А)

Место для оттиска печати лица, составившего описание местоположения границ объекта

Дата 11.03.2024

План границ зоны публичного сервитута ВЛ 35 кВ Городская-1

лист 2

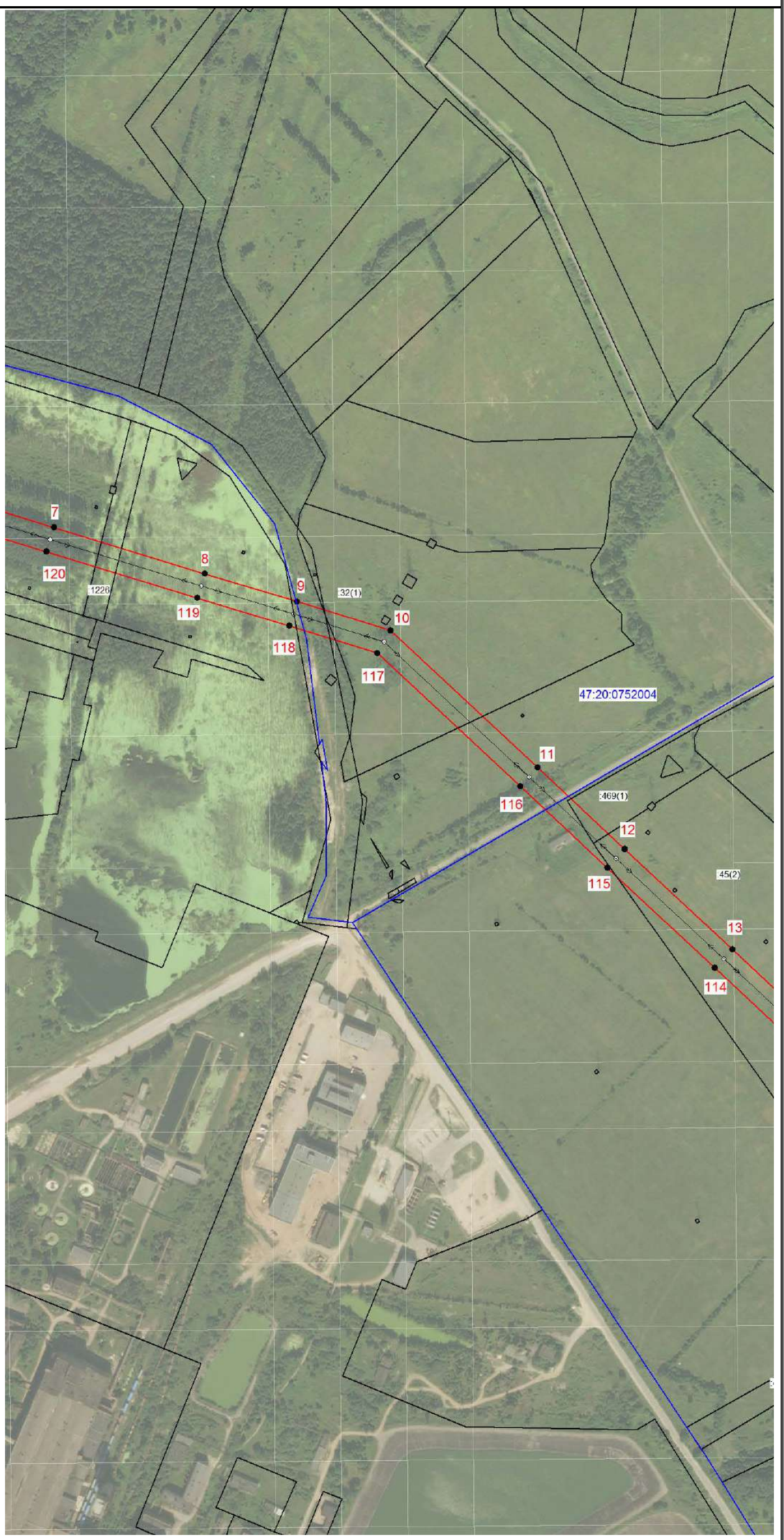

Масштаб 1:5000

Подпись _____ (Ольхова Л. А)

Место для оттиска печати лица, составившего описание местоположения границ объекта

Дата 11.03.2024

План границ зоны публичного сервитута ВЛ 35 кВ Городская-1

лист 3

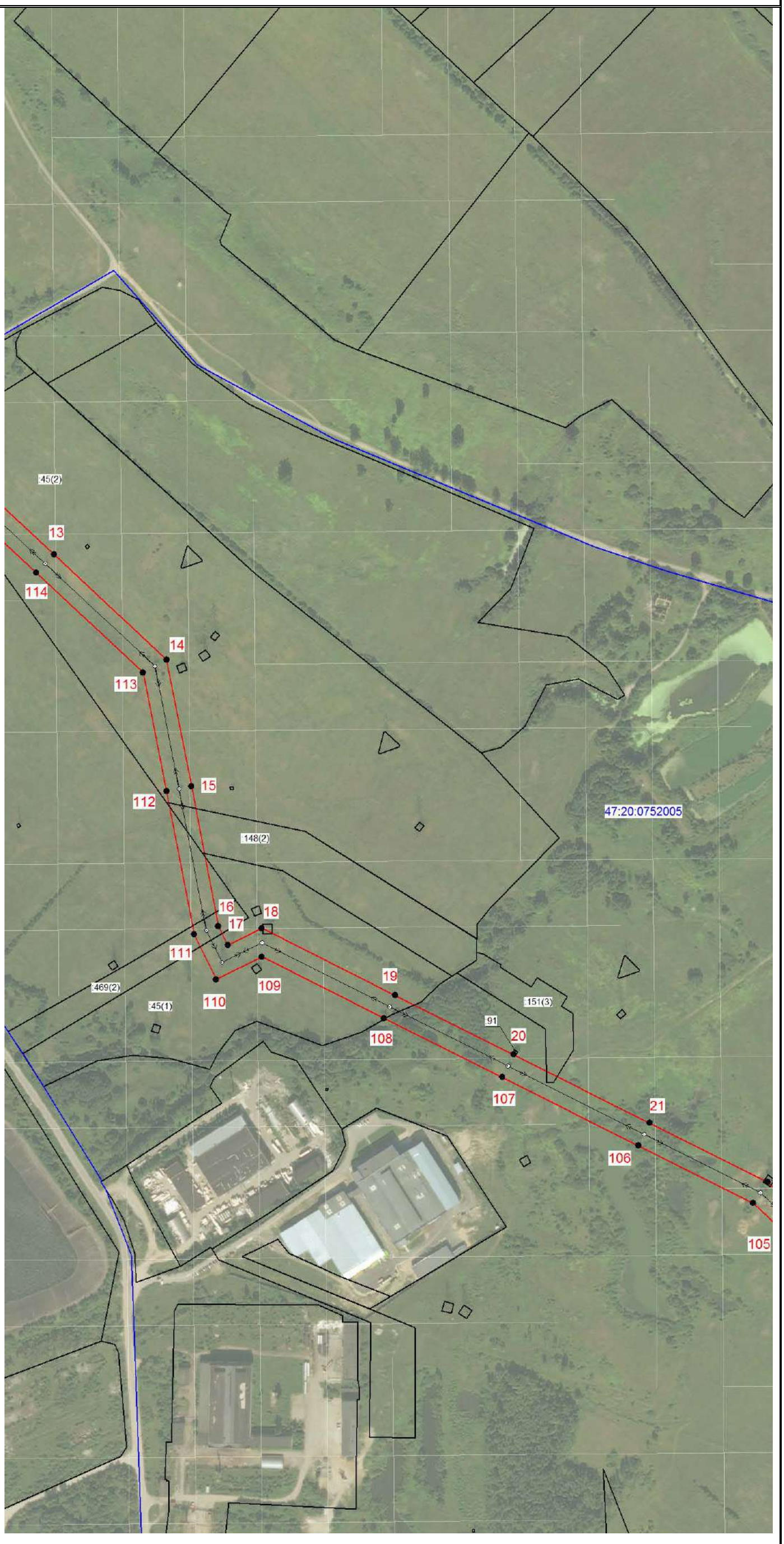

Масштаб 1:5000

Подпись _____(Ольхова Л. А)

Место для оттиска печати лица, составившего описание местоположения границ объекта

Дата 11.03.2024

План границ зоны публичного сервитута ВЛ 35 кВ Городская-1

Лист 4

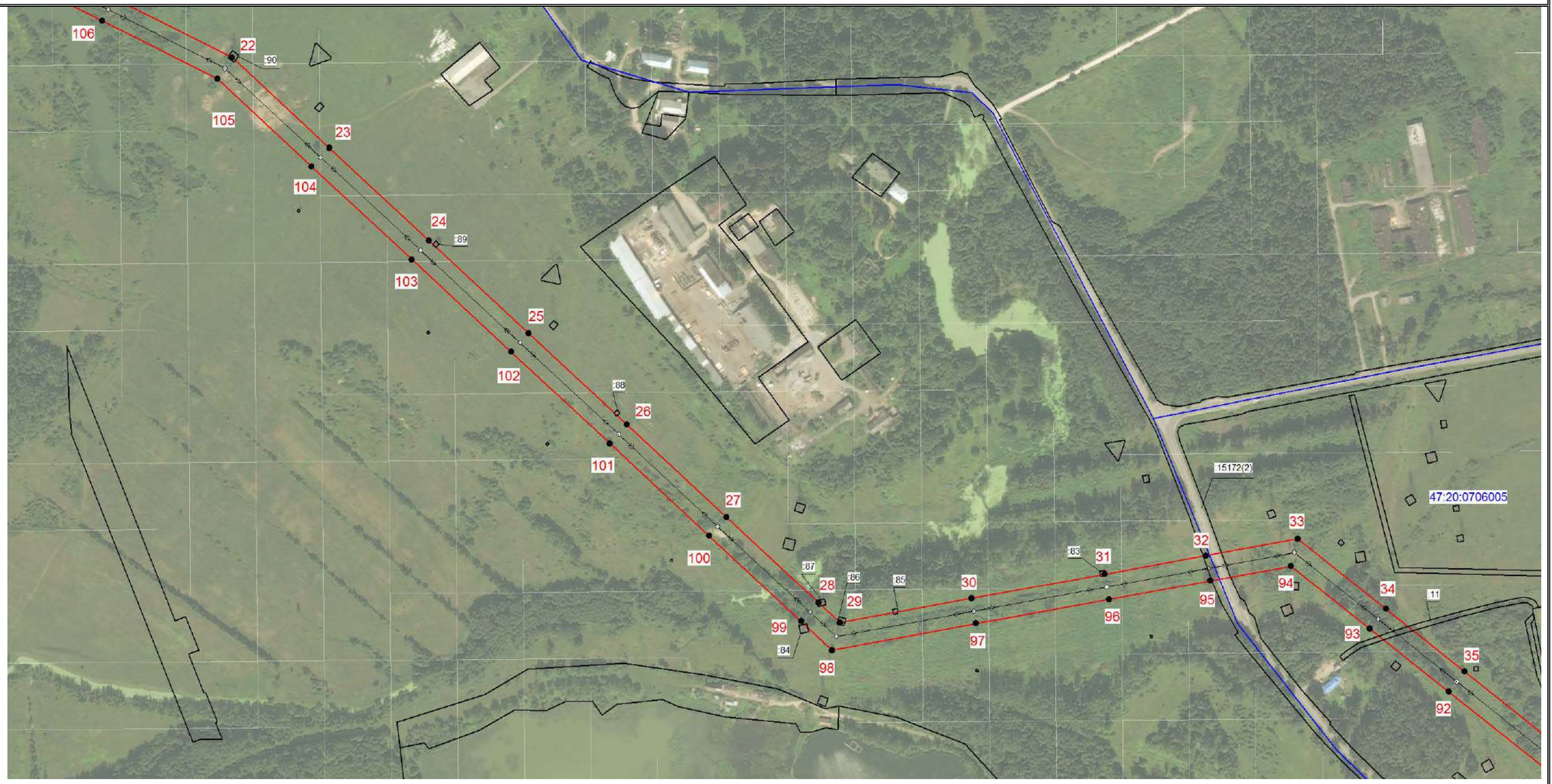

Масштаб 1:5000

Подпись _____ (Ольхова Л. А)

Место для оттиска печати лица, составившего описание местоположения границ объекта

Дата 11.03.2024

План границ зоны публичного сервитута ВЛ 35 кВ Городская-1

лист 5

Масштаб 1:5000

Подпись _____ (Ольхова Л. А)

Место для оттиска печати лица, составившего описание местоположения границ объекта

Дата 11.03.2024

План границ зоны публичного сервитута ВЛ 35 кВ Городская-1

лист 6

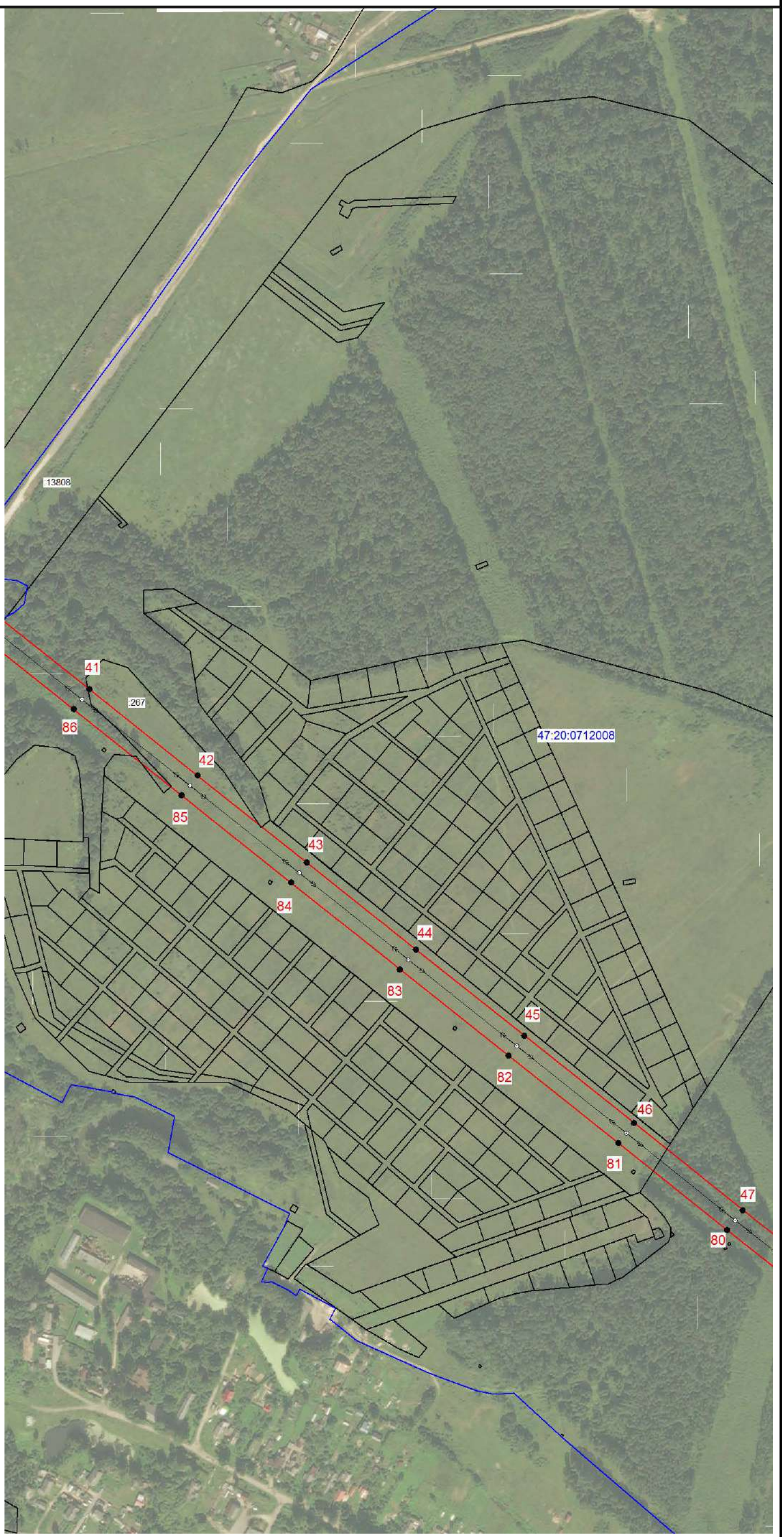

Масштаб 1:5000

Подпись _____(Ольхова Л. А)

Место для оттиска печати лица, составившего описание местоположения границ объекта

Дата 11.03.2024

План границ зоны публичного сервитута ВЛ 35 кВ Городская-1

лист 7

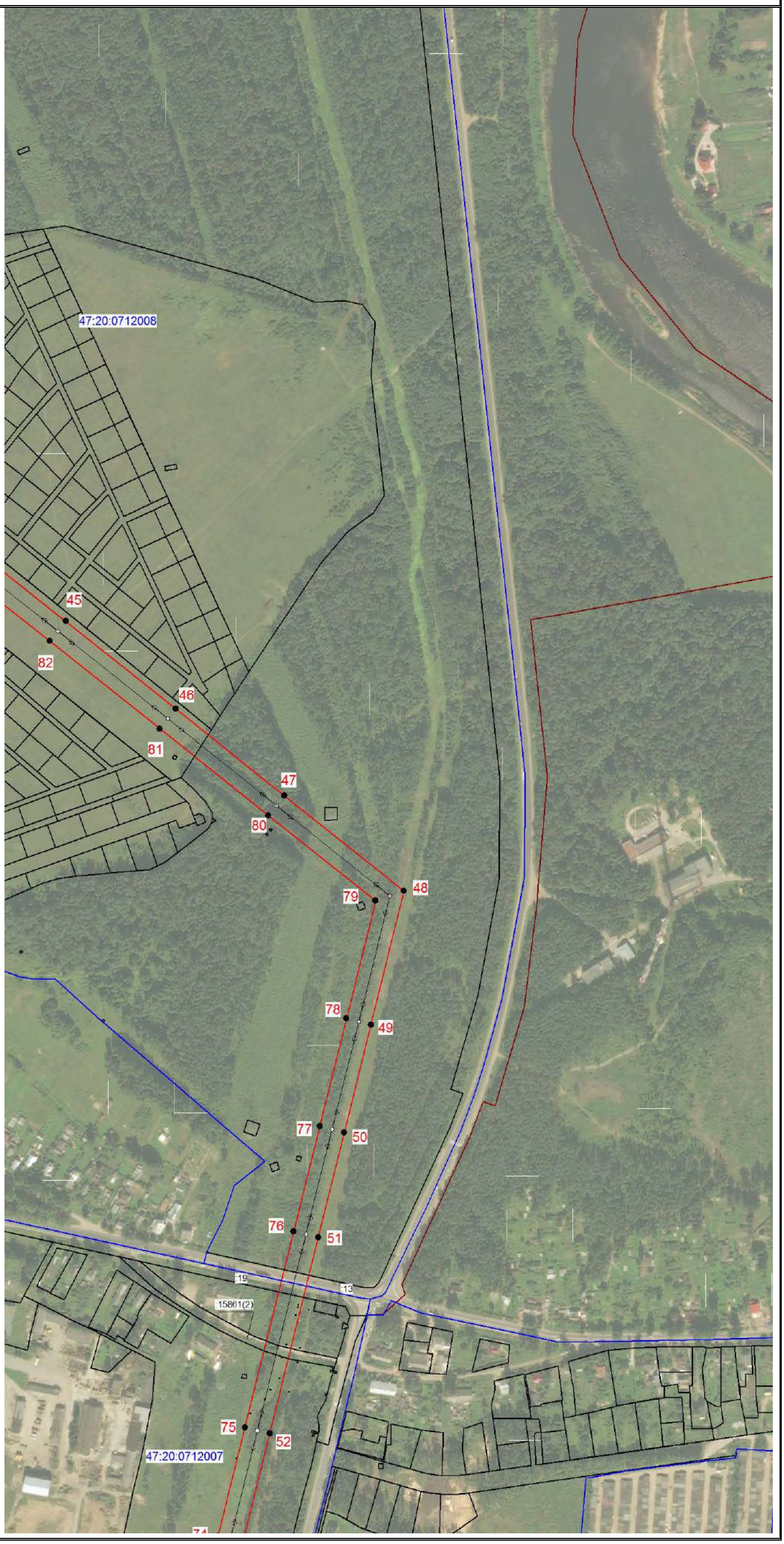

Масштаб 1:5000

Подпись _____(Ольхова Л. А)

Место для оттиска печати лица, составившего описание местоположения границ объекта

Дата 11.03.2024

План границ зоны публичного сервитута ВЛ 35 кВ Городская-1

Лист 8

Масштаб 1:5000

Подпись (Ольхова Л. А)

Место для оттиска печати лица, составившего описание местоположения границ объекта

Дата 11.03.2024